

# GÖÇAY







***Göçay olarak vizyonumuz;***  
küreselleşme olgusu içinde teknolojimiz,  
deneyimimiz ve konularında uzman nitelikli  
çalışanlarımızla uluslararası bir kimlikle  
hizmetlerimizi sürdürmektir.

# İÇİNDEKİLER

- 04** Kurucumuz / Yönetim Kurulu
- 06** Başkan'ın Mesajı
- 08** Göçay İnşaat A.Ş.
- 10** Bitirilen İşler
- 12** İnşaat
- 14** İnşaat / Karayolu ve Otoyollar
- 24** İnşaat / Altyapı
- 28** İnşaat / Üstyapı
- 32** Yap-İşlet-Devret Projeleri
- 36** Turizm Tesisleri / Yatırım - İnşaat - İşletme
- 44** Enerji
- 46** İştiraklerimiz
- 50** Üye Olunan Kuruluşlar / Yöneticiler
- 52** İletişim

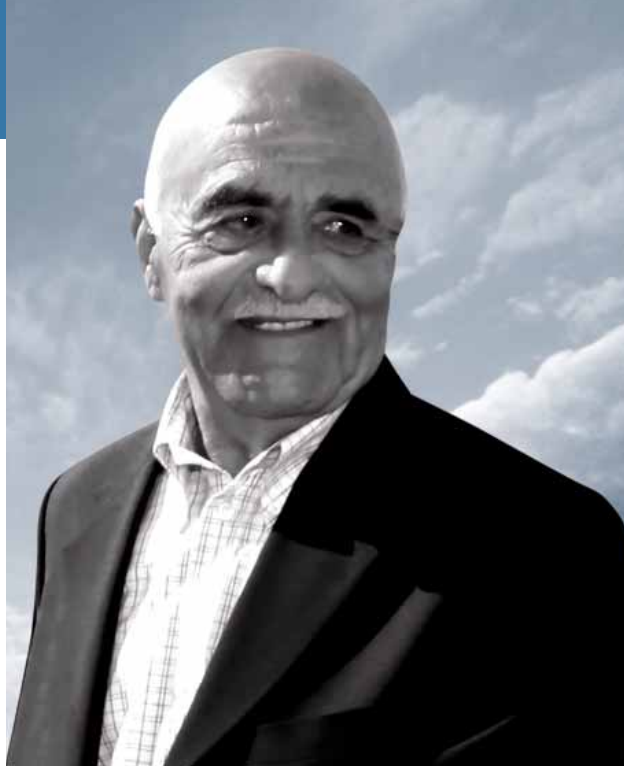

## *Mehmet Nuri GÖÇEN* Şirketimizin Kurucusu

Göçay İnşaat Şirketinin ilk temelini atan, öngörüsü, uzak görüşlülüğü ve girişimci ruhunu gelecek kuşaklara da ileterek şirketimizin bugün ulaştığı konumunu borçlu olduğumuz **Sn. Mehmet Nuri GÖÇEN**'e derin saygılarımızı sunarız.



## *Yönetim Kurulumuz*

**M. Erdal EREN**  
Yönetim Kurulu Başkan Yrd.

**Mustafa GÖÇEN**  
Yönetim Kurulu Başkanı

**Mehmet GÖÇEN**  
Yönetim Kurulu Üyesi





## BAŐKAN'IN MESAJI

*"1979 yılında GÖÇAY'ı kurarken öncelikli hedefimiz; inŐaat sektöründe başarılarıyla kendini kanıtlamıŐ ve ülkemize hizmet eden bir firma olmaktı.*

*Geçen süre içerisinde; koyduğumuz hedefe hep birlikte GÖÇAY ailesi olarak başarıyla ulaŐtığımızı büyük bir mutluluk ve gururla görüyorum. "*

Tüm taahhütlerimizi olabilecek en kısa sürede az maliyetle ve en yüksek kalite ile tamamladık. Ülkemiz ekonomisine katkı sağladık.

Bunlara baėlı olarak sürekli ve daha önemlisi "güven" içinde büyüdük. Bugüne geldiğimizde ise artık çok daha büyük hedeflerimiz var. Yeni yüzyılın karşı konulmaz küreselleŐme olgusu içinde; uluslararası normlara uygun çağdaŐ yönetim anlayışımız, günümüzün tüm gereksinimlerine yanıt verebilecek makine parkımız ve konularında uzman, nitelikli çalışanlarımızla dünya Őirketi konumuna ulaŐmak.

Kurulduğumuz günden bu yana bize güvenerek projelerini gerçekteŐtirme olanaėı sağlayan yatırımcı kuruluşlara, iŐ ortaklarımıza ve tüm çalışanlarımızın oluşturduğu büyük GÖÇAY ailesine Őükranlarımı sunarım.

Saygılarımla



**Mustafa GÖÇEN**

Yönetim Kurulu BaŐkanı



## GÖÇAY İNŞAAT TAAHÜT VE TİCARET A.Ş.

*Göçay İnşaat Taahüt ve Ticaret A.Ş. 1979'da Aydın'da kurulmuş olup, ülkemizde 80'ler sonrasındaki küreselleşme ve gelişime paralel olarak dünya standartlarında eserlere imza atmış bir inşaat şirkettir.*

Uzmanlık konuları geniş kapsamlı olup, büyük inşaat projelerini içermekte, özellikle yol, otoyol, asfalt kaplama, köprü, tünel, havaalanları, baraj, gölet, sulama, içmesuyu ve arıtma tesislerinin yanı sıra turizm tesisleri, iş merkezleri, konut kompleksleri, her türlü endüstriyel, sosyal ve idari tesis yapımında da deneyim, üstün mühendislik birikimi ve gelişmiş makine parkından yararlanılmaktadır.

Göçay İnşaat ayrıca Yap-İşlet-Devret yöntemi ile gerçekleştirilecek olan otoyol ve enerji projelerinde de yer almaktadır.

Göçay İnşaat evrensel gelişmeleri birebir takip eden misyonu, bugünden yarının dünyasını kurmayı hedefleyen vizyonu ile geleceğe doğru güvenle ilerlemektedir.





## BİTİRİLEN İŞLER

| İşin Adı ve Yeri  | İşveren  | Sözleşme Tarihi | Bitirme Tarihi | İşin Bedeli (ABD \$) |
|---|--|-----------------|----------------|----------------------|
| <b>Karayolu ve Otoyol İnşaatları</b>  |  |                 |                |                      |
| Türkiye'nin Muhtelif Bölgelerinde Yapılan Temel, Alttemel Malzemeleri, Agrega İhzarat ve Nakil İşi (Toplam 2.000.000 m3)                            | T.C. Karayolları Genel Müdürlüğü/Ankara                    | 31.10.1982      | 31.12.1984     | 10.979.906 \$        |
| Denizli-Acıpayam Yolu (13. Bölge Hududu) / Denizli  | T.C. Karayolları 2. Bölge Müdürlüğü / İzmir                | 29.12.1983      | 18.08.1988     | 7.952.730 \$         |
| Aliğa-İzmir-Turgutlu-Torbalı Yolu (1. Kısım) / İzmir  | T.C. Karayolları Genel Müdürlüğü / Ankara                  | 04.05.1984      | 11.01.1989     | 45.031.329 \$        |
| Balıkesir-Akhisar Yolu (2. Kısım) / Balıkesir   | T.C. Karayolları Genel Müdürlüğü / Ankara                  | 24.01.1985      | 14.09.1989     | 28.060.684 \$        |
| Çiğli-Cumaovası Yolu (1. Kısım) / İzmir   | T.C. Karayolları 2. Bölge Müdürlüğü / İzmir                | 09.01.1989      | 15.05.1991     | 9.895.207 \$         |
| Çarşıbaşı-Trabzon-Araklı, Trabzon-Maçka, Trabzon Şehir Geçişi Yolları / Trabzon   | T.C. Karayolları Genel Müdürlüğü / Ankara                  | 13.01.1988      | 25.12.1991     | 40.901.665 \$        |
| Bursa-Yalova Yol İnşaatı (Km:2.1+200-32+800 arası) Bursa  | T.C. Karayolları Genel Müdürlüğü 14. Bölge Müdürlüğü/Bursa | 18.02.1984      | 10.02.1985     | 2.280.075 \$         |
| Gerede-Ankara ve Ankara Çevre Otoyolu (3B Kesimi) Altyapı İnşaatı / Ankara  | Enka-Bechtel Müşterek Teşebbüs Ortaklığı/Ankara            | 08.01.1990      | 30.12.1991     | 15.104.217 \$        |
| Bornova ve Karşıyaka'da Muhtelif Asfalt Kaplama Yapılması / İzmir   | T.C. İzmir Büyükşehir Belediye Başkanlığı/İzmir            | 21.07.1992      | 13.11.1995     | 4.914.725 \$         |
| Çiğli-Cumaovası Yolu (2. Kısım) / İzmir   | T.C. Karayolları Genel Müdürlüğü/Ankara                    | 28.09.1990      | 05.12.1996     | 23.287.706 \$        |
| Aydın-Sarayköy (Aydın-Nazilli-Horsunlu) Yolu / Aydın  | T.C. Karayolları Genel Müdürlüğü/Ankara                    | 17.01.1991      | 25.12.1996     | 47.776.583 \$        |
| Asfalt Kaplama yapılmış işleri / Aydın  | T.C. Aydın Büyükşehir Belediyesi / Aydın                   | 07.09.1993      | 17.01.1994     | 419.950 \$           |
| Yalova'da Muhtelif Asfalt Kaplama Yapılması / Yalova  | T.C. Yalova Belediye Başkanlığı/Bursa                      | 19.09.1997      | 25.12.2006     | 7.351.973 \$         |
| Orhangazi'de Muhtelif Asfalt Kaplama Yapılması / Bursa  | T.C. Orhangazi Belediye Başkanlığı/Bursa                   | 21.08.1998      | 30.12.2007     | 4.631.793 \$         |
| Gölcük I.Bölge (GK2) Yolları / Kocaeli  | T.C. Gölcük Belediye Başkanlığı/Bursa                      | 15.04.2003      | 14.11.2003     | 5.715.967 \$         |
| Özel Sektör Asfalt Kaplama Yapılması / Bursa  | Muhtelif Özel Kuruluşlar/Bursa                             | 03.05.1997      | 31.12.2009     | 21.768.792 \$        |
| Bursa-İnegöl-Bozüyük (1.Kısım) Yolu / Bursa   | T.C. Karayolları Genel Müdürlüğü/Ankara                    | 05.04.2005      | 25.11.2008     | 10.878.117 \$        |
| Gemlik Çevre Yolu BSK Yapım İşi / Bursa   | T.C. Karayolları 14. Bölge Müdürlüğü/Bursa                 | 28.04.2011      | 05.10.2011     | 2.253.850 \$         |
| Bursa-Yalova Yolu / Bursa   | T.C. Karayolları Genel Müdürlüğü/Ankara                    | 26.12.1995      | 01.11.2011     | 57.390.560 \$        |
| Bursa Çevre Otoyolu (Yalova Ayrımı-Turanköy Köprüsü Kavşağı Kesimi) / Bursa (1)   | T.C. Karayolları Genel Müdürlüğü/Ankara                    | 16.12.1998      | 26.02.2015     | 241.215.113 \$       |
| Gebze-Orhangazi-İzmir (İzmit Körfez Geçiş Köprüsü ve Bağlantı Yolları Dahil) Otoyolu'nun Gebze – Orhangazi (Km:8+411-19+213) Kesimi Yol İnşaatı (2) | NOMAYG İş Ortaklığı  | 10.11.2011      | 31.12.2015     | 108.795.207 \$       |
| Gebze-Orhangazi-İzmir (İzmit Körfez Geçiş Köprüsü ve Bağlantı Yolları Dahil) Otoyolu'nun ,Bursa-Susurluk Kesimi Km:104+535 -163+300 arası İnşaatı   | NOMAYG İş Ortaklığı  | 05.01.2015      | 02.08.2019     | 393.782.614 \$       |
| Gebze – Orhangazi – İzmir (İzmit Körfez Geçiş ve Bağlantı Yolları dahil) Otoyolu (3)  | T.C. Karayolları Genel Müdürlüğü/Ankara                    | 27.09.2010      | 02.08.2019     | 6.942.536.451 \$     |



| İşin Adı ve Yeri   | İşveren   | Sözleşme Tarihi | Bitirme Tarihi | İşin Bedeli (ABD \$) |
|--|---|-----------------|----------------|----------------------|
| <b>Altyapı İnşaatları</b>  |   |                 |                |                      |
| Eli-Şahinali (B) Panosu Dekapajı / Aydın                           | T. Kömür İşletmeleri Genel Müdürlüğü/Ankara   | 06.07.1982      | 09.12.1983     | 2.390.870 \$         |
| Tavas-Aydoğdu Sulama Göleti / Denizli                              | T.C. Köy Hizmetleri Denizli İl Müdürlüğü/Denizli  | 13.07.1981      | 16.07.1984     | 1.354.566 \$         |
| Gönen Barajı Derivasyon Enerji ve Ulaşım Tünelleri / Balıkesir     | Devlet Su İşleri 25.Bölge Müdürlüğü/Balıkesir   | 12.02.1982      | 23.11.1984     | 2.426.612 \$         |
| Yatağan-Tınaz-Bağkaya (A) Panosu Dekapajı / Muğla                  | T. Kömür İşletmeleri Genel Müdürlüğü/Ankara   | 18.05.1985      | 13.09.1986     | 9.686.680 \$         |
| İzmir Atatürk Organize Sanayi kuzey Bölgesi Altyapı İşleri / İzmir | Sanayi ve Ticaret Bakanlığı/Ankara  | 12.05.1986      | 15.11.1988     | 13.842.717 \$        |
| Soma Eynez (5) Panosu Dekapajı / Manisa                            | T. Kömür İşletmeleri Genel Müdürlüğü/Ankara   | 28.09.1992      | 14.08.1996     | 22.745.826 \$        |
| Ereğli (Konya) Kanalizasyon İnşaatı / Konya                        | İller Bankası Genel Müdürlüğü/Ankara  | 17.09.1998      | 28.08.2006     | 17.494.240 \$        |
| Adıyaman Çamgazi Sulaması ve Derivasyon Tesisleri İnşaatı          | Devlet Su İşleri Genel Müdürlüğü/Ankara   | 08.01.1996      | 31.12.2009     | 24.236.663 \$        |
| Ağrı Ovası Yazıcı Sulaması İnşaatı / Ağrı (4)                      | Devlet Su İşleri Genel Müdürlüğü/Ankara   | 26.01.1998      | 28.12.2015     | 42.176.172 \$        |
| <b>Üstyapı İnşaatları</b>  |   |                 |                |                      |
| Şehirlerarası Otobüs Terminali / Aydın                             | Aydın Belediye Başkanlığı/Aydın   | 31.01.1980      | 26.08.1982     | 2.232.579 \$         |
| DSİ Topçam Sulaması İşletme Tesisleri (1.Kısım) / Aydın            | Devlet Su İşleri 21.Bölge Müdürlüğü/Aydın   | 27.01.1984      | 28.12.1985     | 1.272.315 \$         |
| Buca 1500 Kişilik Öğrenci Yurdu Kompleksi / İzmir                  | Bayındırlık ve İskan Bakanlığı/Ankara   | 09.10.1990      | 28.02.1994     | 9.656.359 \$         |
| Konut, Ticaret ve Kültür Sitesi / Manisa                           | Manisa Belediye Başkanlığı/Manisa   | 29.06.1987      | 25.06.1994     | 6.477.310 \$         |
| Efe-Kent Konut Sitesi / Aydın                                      | Efe-Kent Konut Yapı Koop. Başk. /Aydın  | 19.08.1987      | 05.11.1996     | 11.589.826 \$        |
| Torbalı Tekstil Kompleksi / Torbalı-İzmir                          | Göçay Tekstil Sanayi ve Ticaret A.Ş./Ankara   | 10.05.1997      | 30.04.1998     | 9.879.872 \$         |
| Consag İş Merkezi Wuppertal / Almanya (5)                          | Consag Generalbau GmbH/Almanya  | 15.01.1997      | 30.06.1998     | 21.005.342 \$        |
| Çorlu Uluslararası Havaalanı / Tekirdağ                            | DLH İnşaatı Genel Müdürlüğü/Ankara  | 01.12.1994      | 31.03.1999     | 58.920.567 \$        |
| <b>Turizm Tesis İnşaatları</b>                                     |   |                 |                |                      |
| Pine Bay Holiday Resort, Kuşadası / Aydın                          | Göçtur Turizm Yatırım ve Ticaret A.Ş. / İzmir   | 01.03.1988      | 31.03.1992     | 26.368.736 \$        |
| Marina Hotel, Kuşadası / Aydın                                     | Göçsar Turizm İnşaat Taahhüt ve Tic. A.Ş. / Aydın                                       | 10.01.1994      | 01.04.1996     | 10.617.823 \$        |
| Pine Bay Beach Club, Kuşadası / Aydın                              | Göçtur Turizm Yatırım ve Ticaret A.Ş. / Aydın   | 13.08.2001      | 12.06.2002     | 3.447.624 \$         |
| Hilton Dalaman Sangerme Resort & SPA / Muğla                       | Göçay - Onur Turizm İşletmecilik Yatırım İnşaat Nakliyecilik Madencilik ve Ticaret A.Ş. | 06.06.2006      | 31.05.2009     | 140.000.000 \$       |

(1) Göçay - Güriş Adı Ortaklığı. (2) Göçay - Makyol Ortak Girişimi. (3) Nuro - Özaltın - Makyol - Astaldı -Göçay İş Ortaklığı .  
(4) IC İçtaş - Göçay İş Ortaklığı. (5) Göçay - Akfen - Summa İş Ortaklığı



# İNŞAAT

## İNŞAAT / KARAYOLU VE OTOYOLLAR

|  |         |
|--|---------|
| DENİZLİ-ACIPAYAM YOLU  | 24 Km   |
| ALİAĞA-İZMİR-TURGUTLU-TORBALI YOLU   | 200 Km  |
| BALIKESİR-AKHİSAR YOLU   | 43 Km   |
| ÇİĞLİ CUMAOVASI YOLU (1 VE 2.KISIM)  | 40 Km   |
| AYDIN-SARAYKÖY YOLU  | 73,5 Km |
| GÖLCÜK (1.BÖLGE) GK2 YOLLARI   | 26 Km   |
| BURSA-İNEGÖL-BOZÜYÜK (1.KISIM) YOLU  | 10 Km   |
| BURSA-YALOVA YOLU  | 68,8 Km |
| BURSA ÇEVRE OTOYOLU  | 50,9 Km |
| GEMLİK ÇEVRE YOLU  | 6 Km    |
| GEBZE – ORHANGAZI - İZMİR (İZMİR KÖRFEZ GEÇİŞ KÖPRÜSÜ VE BAĞLANTI YOLLARI DAHİL) OTOYOLU'NUN GEBZE – ORHANGAZI (KM:8+411-19+213) KESİMİ YOL İNŞAATI    | 10,8 Km |
| GEBZE – ORHANGAZI – İZMİR (İZMİR KÖRFEZ GEÇİŞ KÖPRÜSÜ VE BAĞLANTI YOLLARI DAHİL) OTOYOLU'NUN BURSA - SUSURLUK KESİMİ KM:104+535 -163+300 ARASI İNŞAATI | 58,8 Km |
| GEBZE - ORHANGAZI - İZMİR (İZMİR KÖRFEZ GEÇİŞİ VE BAĞLANTI YOLLARI DAHİL) OTOYOLU  | 426 Km  |

## İNŞAAT / ALTYAPI

|   |                           |
|---|---------------------------|
| İZMİR ATATÜRK ORGANİZE SANAYİ BÖLGESİ ALTYAPI İNŞAATI     | 90 Km                     |
| SOMA-EYNEZ (5 PANOSU) DEKAPAJI                            | 11.000.000 m <sup>3</sup> |
| EREĞLİ (KONYA) KANALİZASYON İNŞAATI                       | 50 Km                     |
| ADİYAMAN ÇAMGAZI SULAMASI VE DERİVASYON TESİSLERİ İNŞAATI | 8.000 Ha.                 |
| AĞRI OVASI YAZICI SULAMASI İNŞAATI                        | 25.861 Ha.                |

## İNŞAAT / ÜSTYAPI

|                                    |                       |
|------------------------------------|-----------------------|
| MANİSA KONUT-TİCARET KÜLTÜR SİTESİ | 29.000 m <sup>2</sup> |
| EFEKENT KONUT SİTESİ               | 95.000 m <sup>2</sup> |
| BUCA ÖĞRENCİ YURDU KOMPLEKSİ       | 22.500 m <sup>2</sup> |
| CONSAG İŞ MERKEZİ                  | 7.500 m <sup>2</sup>  |
| ÇORLU ULUSLARARASI HAVAALANI       | 1.500.000 yolcu / yıl |
| TEKSTİL KOMPLEKSİ İNŞAATI          | 32.000 m <sup>2</sup> |

## İNŞAAT / TURİZM

|   |                        |
|---|------------------------|
| HİLTON DALAMAN SARIGERME RESORT & SPA (834 yatak) | 100.000 m <sup>2</sup> |
| PINE BAY HOLIDAY RESORT (1.500 yatak)             | 55.000 m <sup>2</sup>  |
| PINE BAY BEACH CLUB (624 yatak)                   | 15.000 m <sup>2</sup>  |
| MARINA HOTEL KUŞADASI (250 yatak)                 | 5.000 m <sup>2</sup>   |

# İNŞAAT KARAYOLU VE OTOYOLLAR



## ALIAĞA-İZMİR-TURGUTLU-TORBALI YOLU (1.KISIM)

|                       |                                    |
|-----------------------|------------------------------------|
| İşveren               | : T.C. Karayolları Genel Müdürlüğü |
| Yapım Yılı            | : 1984-1989                        |
| Yeri                  | : İzmir                            |
| Uzunluğu              | : 200 Km                           |
| 2x2 Bölünmüş Yol      | : 68 Km                            |
| 2x3 Bölünmüş Yol      | : 52 Km                            |
| Kazı - Dolgu          | : 442.000 m <sup>3</sup>           |
| Plentmiks Temel       | : 1.507.000 Ton                    |
| Bitümlü Sıcak Karışım | : 1.098.000 Ton                    |





### **AYDIN-SARAYKÖY (AYDIN-NAZİLLİ-HORSUNLU) YOLU**

|                          |                                    |
|--------------------------|------------------------------------|
| İşveren                  | : T.C. Karayolları Genel Müdürlüğü |
| Yapım Yılı               | : 1991-1996                        |
| Yeri                     | : Aydın                            |
| Uzunluğu                 | : 73.5 Km                          |
| Tek Şeritli Yol          | : 44.65 Km                         |
| 2x3 Şeritli Bölünmüş Yol | : 28.85 Km                         |
| Kazı - Dolgu             | : 1.515.000 m <sup>3</sup>         |
| Plentmiks Temel          | : 1.185.000 Ton                    |
| Bitümlü Sıcak Karışım    | : 463.000 Ton                      |

# İNŞAAT KARAYOLU VE OTOYOLLAR



## BURSA-YALOVA YOLU

|                          |                                    |
|--------------------------|------------------------------------|
| İşveren                  | : T.C. Karayolları Genel Müdürlüğü |
| Yapım Yılı               | : 1995-2011                        |
| Yeri                     | : Bursa                            |
| Uzunluğu                 | : 68.8 Km                          |
| Bölünmüş Yol Uzunluğu    | : 68.8 Km                          |
| Tırmanma Şeridi Uzunluğu | : 14 Km                            |
| Kazı-Dolgu               | : 638.000 m <sup>3</sup>           |
| Plentmiks Temel          | : 1.050.000 Ton                    |
| Bitümlü Sıcak Karışım    | : 867.000 Ton                      |



## **BURSA ÇEVRE OTOYOLU İNŞAATI \* (YALOVA AYRIMI - TURANKÖY KÖPRÜLÜ KAVŞAĞI KESİMİ) KM: 2+000 - 27 +148**

|                          |                                    |
|--------------------------|------------------------------------|
| İşveren                  | : T.C. Karayolları Genel Müdürlüğü |
| Yapım Yılı               | : 1998-2015                        |
| Yeri                     | : Bursa                            |
| Uzunluğu                 | : 50.9 Km                          |
| 2x3 Şeritli Otoyol       | : 27.1 Km                          |
| 2x3 Bağlantı Yolu        | : 6.4 Km                           |
| 2x2 Bağlantı Yolu        | : 6.3 Km                           |
| Kavşak Kolları           | : 11.1 Km                          |
| Kazı                     | : 18.334.810 m <sup>3</sup>        |
| Dolgu                    | : 12.624.185 m <sup>3</sup>        |
| Plentmiks Temel+Alttemel | : 1.168.582 Ton                    |
| Bitümlü Sıcak Karışım    | : 707.653 Ton                      |

\* Göçay - Giriş Adı Ortaklığı'nca gerçekleştirilmiştir.

# İNŞAAT KARAYOLU VE OTOYOLLAR



## **BURSA ÇEVRE OTOYOLU İNŞAATI\* (YALOVA AYRIMI - TURANKÖY KÖPRÜLÜ KAVŞAĞI KESİMİ) SANAT YAPILARI KM: 2+000 - 27 +148**

|                    |                    |
|--------------------|--------------------|
| Viyadük            | : 3 adet, 1899 mt. |
| Tünel (Çift Tüplü) | : 1 adet, 988 mt.  |
| Kavşak Köprüsü     | : 6 adet, 376 mt.  |
| Nehir Köprüsü      | : 6 adet, 475 mt.  |
| Üstgeçit Köprüsü   | : 3 adet, 162 mt.  |

\* Göçay - Gürış Adi Ortaklığı'nca gerçekleştirilmiştir.



# İNŞAAT KARAYOLU VE OTOYOLLAR



## GEBZE – ORHANGAZI - İZMİR (İZMİT KÖRFEZ GEÇİŞ KÖPRÜSÜ VE BAĞLANTI YOLLARI DAHİL) OTOYOLU'NUN BURSA-SUSURLUK KESİMİ Km:104+535 -163+300 ARASI İNŞAATI

|   |                              |
|---|------------------------------|
| İşveren   | : NÖMAYG İş Ortaklığı        |
| Yapım Yılı  | : 2015 - 2019                |
| Yeri  | : Bursa                      |
| Uzunluğu  | : 58,8 Km (2x3 otoyol)       |
| Kazı ve Dolgu İşleri                              | : 58.053.164 m <sup>3</sup>  |
| Plentmiks Alttemel + Temel Yapımı                 | : 1.720.000 Ton              |
| Bitümlü Temel + Binder Tabakası + Aşınma Tabakası | : 3.153.509 m <sup>2</sup>   |
| Viyadük ( 2 x 3 şerit)                            | : 8 adet . Toplam 3995 metre |
| Köprü, Üst ve Alt Geçit Köprüsü                   | : 24 adet. Toplam 1580 metre |
| Betonarme Betonu                                  | : 591.140 m <sup>3</sup>     |



# İNŞAAT KARAYOLU VE OTOYOLLAR



## GEBZE – ORHANGAZİ – İZMİR (İZMİT KÖRFEZ GEÇİŞ KÖPRÜSÜ VE BAĞLANTI YOLLARI DAHİL) OTOYOLU'NUN GEBZE – ORHANGAZİ (KM:8+411-19+213) KESİMİ YOL İNŞAATI \*

|                      |                            |
|----------------------|----------------------------|
| İşveren              | : NÖMAYG İş Ortaklığı      |
| Yapım Yılı           | : 2011 - 2015              |
| Yeri                 | : Gebze - Orhangazi        |
| Uzunluğu             | : 10.8 Km (2x3 otoyol)     |
| Kazı ve Dolgu İşleri | : 4.025.000 m <sup>3</sup> |
| Betonarme Beton      | : 70.000 m <sup>3</sup>    |
| Prefabrik Kiriş      | : 60.000 Ton               |
| Viyadük              | : 2 adet                   |

\* Göçay - Makyol (%50 -%50) Ortak Girişimi tarafından yapılmıştır.





# İNŞAAT *ALTYAPI*



## İZMİR ATATÜRK ORGANİZE SANAYİ BÖLGESİ

|              |  |
|--------------|--|
| İşveren      | : T.C. Sanayi ve Ticaret Bakanlığı   |
| Yapım Yılı   | : 1986-1988  |
| Yeri         | : İzmir  |
| İşin Kapsamı | : Kanalizasyon : 30 Km.<br>Saha Drenajı : 32 Km.<br>Yüzey Drenajı : 6.500.000 m <sup>2</sup><br>İçme Suyu : 28 Km.<br>İsale Hattı, Su Deposu, Saha Dolgusu,<br>Altyapı Beton Kaplama İnşaatı |



## EREĞLİ (KONYA) KANALİZASYON İNŞAATI

|                           |  |
|---------------------------|--|
| İşveren                   | : İller Bankası Genel Müdürlüğü  |
| Yapım Yılı                | : 1998-2006  |
| Yeri                      | : Ereğli / Konya   |
| İşin Kapsamı              | : Kanalizasyon Şebekesi, Toplayıcı Kolektör Hatları, Muayene Bacaları, Parsel Bağlantı ve Bacaları, Kısmi Yağmur Suyu Kanalları. |
| Yıllık Beton Boru Üretimi | : 50.000 mt. (Ø150-1200 mm.)   |



# İNŞAAT ALTYAPI



## ADİYAMAN ÇAMGAZİ SULAMASI VE DERİVASYON TE-SİSLERİ İNŞAATI

İşveren : Devlet Su İşleri Genel Müdürlüğü

Yapım Yılı : 1996-2009

Yeri : Adıyaman

İşin Kapsamı : 8000 Hektar tarım arazisinin sulanması. Proje kapsamında 3 adet Regülatör Tesisi, 1 adet sedde, 106.674 metre beton kaplamalı trapez kesitli sulama kanalı, 175.627 m (110-1800 mm arasında değişik çapta HDPE ve CTP borulu şebeke, 17.492 metre tahliye kanalı, 5 adet pompa istasyonu, 2.870 metre çelik cebri boru temini ve montajı ile toplam 1872 adet sanat yapıları inşaa edilmiştir.

Derivasyon Kanalı : 26.405 mt.

ÇS1+ÇS2 Kanalı : 26.553 mt.

Yedek Kanal : 17.201 mt.

Tersiyer Kanalı : 2.427 mt.

Pompaj Kanalları : 18.041 mt.

Tahliye Kanalı : 17.492 mt.

Borulu Şebeke : 175.627 mt.

Cebri Boru Montajı : 2.870 mt.



## AĞRI OVASI YAZICI SULAMASI İNŞAATI\*

|              |  |
|--------------|--|
| İşveren      | : Devlet Su İşleri Genel Müdürlüğü   |
| Yapım Yılı   | : 1998-2015  |
| Yeri         | : Ağrı   |
| İşin Kapsamı | : 25.079 ha borulu sulama şebekesi, 56.230 m beton kaplamalı ana kanal, 16.477 m beton kaplamalı derivasyon kanalı, 3.350 m tünel imalatı, 662.410 m HDPE-Çelik-CTP (Ø 110 mm - Ø 1200 mm arası) borulu şebeke, 39 adet Filtre İstasyonu, 3 adet Regülatör, 132.982 m taş tahkimatlı tahliye kanalı ve bu kanallar üzerinde muhtelif cins ve miktarda sanat yapısı inşaa edilmiştir. |

\* IC İctaş-Göçay Müşterek İş Ortaklığı (%50-%50) tarafından yapılmıştır.

# İNŞAAT ÜSTYAPI



## ÇORLU ULUSLARARASI HAVAALANI

|              |   |
|--------------|---|
| İşveren      | : DLH İnşaatı Genel Müdürlüğü   |
| Yapım Yılı   | : 1994-1999   |
| Yeri         | : Çorlu/Tekirdağ  |
| İşin Kapsamı | : Yolcu Kapasitesi: 1.500.000 yolcu/yıl, Apron (84.600 m <sup>2</sup> ), Taksirut (195 mt), Terminal Binası (2.550 m <sup>2</sup> ), Gümrük Binası, Gümrük ve Bagaj Sundurması, Kaza Yangın ve Trafo Binası, Isı Merkezi ve Güç Merkezi Binası, Emniyet ve Giriş Kontrol Binası, İş Makinaları Garajı ve Otopark, Apron Araçları Sundurması, Akaryakıt Tesisleri, Arıtma Tesisi, Su Deposu (1.000 m <sup>3</sup> ), Otopark (9.000 m <sup>2</sup> ) |



## TORBALI TEKSTİL KOMPLEKSİ

|              |   |
|--------------|---|
| İşveren      | : Göçay Tekstil Sanayi ve Ticaret A.Ş.  |
| Yapım Yılı   | : 1997-1998   |
| Yeri         | : Torbalı/İzmir   |
| İşin Kapsamı | : Boya, Baskı ve Konfeksiyon Tesisi Projelendirme, İnşaat, Tesisat ve Altyapı Arıtma Tesisi |
|              | Kapalı İnşaat Alanı: 32.000 m <sup>2</sup>  |
|              | Boya/Baskı Kapasitesi: 40 ton/gün   |

# İNŞAAT ÜSTYAPI



## MANİSA KONUT, TİCARET VE KÜLTÜR SİTESİ

|              |   |
|--------------|---|
| İşveren      | : T.C. Manisa Belediye Başkanlığı   |
| Yapım Yılı   | : 1987-1996   |
| Yeri         | : Manisa  |
| İşin Kapsamı | : Kapalı İnşaat Alanı : 29.000 m <sup>2</sup> , Herbiri 14 Katlı 3 Bloкта 66 Daire<br>Nikah-Düğün Salonu ve Fuayesi, Oditoryum, Sergi Salonu<br>ve Fuayesi, Restaurant ve Pastane, Kapalı Otopark, 115 adet<br>dükkan ve bürolar, Migros Mağazası (465 m <sup>2</sup> ) |





### CONSAG İŞ MERKEZİ \*

|              |  |
|--------------|--|
| İşveren      | : Consag Generalbau GmbH   |
| Yapım Yılı   | : 1997-1998  |
| Yeri         | : Wuppertal/Almanya  |
| İşin Kapsamı | : Kapalı İnşaat Alanı: 7.500 m <sup>2</sup><br>5 Katlı Ofis Binası,<br>Mağazalar,<br>Otopark |



\* Göçay - Akfen - Summa Ortaklığı'nca gerçekleştirilmiştir.

# YAP - İŞLET - DEVRET PROJELERİ





# YAP - İŞLET - DEVRET PROJELERİ

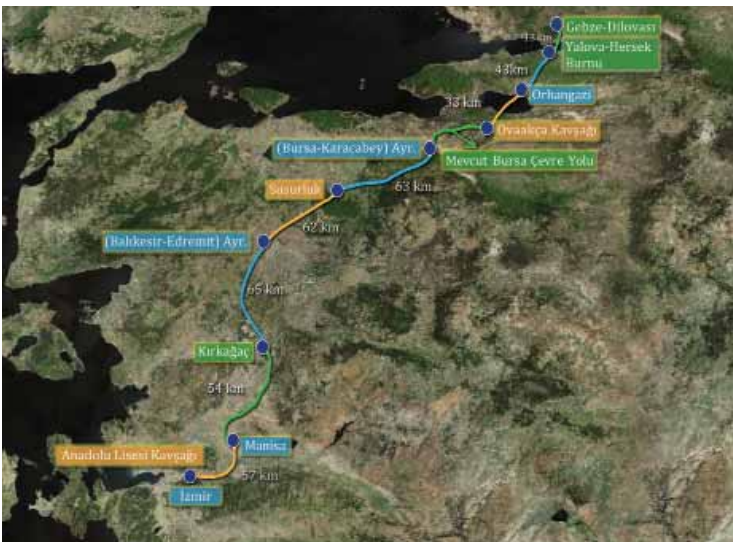

## **GEBZE – ORHANGAZİ – İZMİR OTOYOLU** (İZMİR KÖRFEZ GEÇİŞİ VE BAĞLANTI YOLLARI DAHİL)

### **OTOYOL YATIRIM VE İŞLETME A.Ş.**

OTOYOL YATIRIM ve İŞLETME A.Ş., Nurol İnşaat ve Ticaret A.Ş., Özaltın İnşaat, Ticaret ve Sanayi A.Ş., Makyol İnşaat, Sanayi, Turizm ve Ticaret A.Ş., Astaldi S.p.A., Göçay İnşaat Taahhüt ve Ticaret A.Ş. firmalarının iştiraki ile 2010 yılında kurulmuştur. Kuruluş amacı, Gebze – Orhangazi – İzmir (İzmit Körfez Geçişi ve Bağlantı Yolları Dahil) Otoyolu Projesi'nin YİD modeli ile yapılmasıdır. Bu kapsamda sözleşme süresi 22 yıl 4 ay'dır. Proje, 384 km. otoyol ve 42 km. bağlantı yolu olmak üzere toplam 426 km. uzunluğundadır.

- 2907 metre uzunluğundaki Osmangazi Köprüsü,
- Toplam 21.468 m. uzunluğunda 38 adet Viyadük,
- Toplam 6.440 m x 2 tüp uzunluğunda 3 adet Tünel,
- 24 adet Kavşak,
- 17 adet Otoyol Hizmet Tesisi.
- 6 adet Otoyol Bakım İşletme Merkezi, proje kapsamında yapılmıştır.

### **Projenin Sağlayacağı Faydalar:**

- Balıkesir ve Manisa sanayi yatırımları için yeni çekim alanı olacaktır.
- Güzergah çevresinde yer alan Eskişehir – Bozüyük – Bilecik Bölgesinin sanayisine olumlu katkı sağlayacaktır.
- İzmir Limanı, Marmara Bölgesi Limanları ve ileride yapımı planlanan Çandarlı Limanı ile bağlantı sağlanacaktır.
- Marmara Bölgesi ile Ege Bölgesi Otoyol ağı ile bağlanmış olacaktır.
- Osmangazi Köprüsü ile Körfezi geçmek 6 dakika sürmektedir.
- Olumsuz çevresel etkiler en aza inecektir.
- Trafik kazalarında azalma sağlanacaktır.
- Ulaşım İstanbul'dan Bursa'ya 1 saate, İzmir'e 3,5 - 4 saate, Eskişehir'e 2 - 2,5 saate inecektir.
- Büyük turizm potansiyeli olan Antalya'ya ulaşım daha kısılacaktır.
- Mevcut Gebze - İzmir aksının trafik yükü %30 nispetinde azalacaktır.

[www.otoyolas.com.tr](http://www.otoyolas.com.tr)



# TURİZM TESİSLERİ YATIRIM İNŞAAT İŞLETME





## HILTON DALAMAN SARIGERME RESORT & SPA

|                 |  |
|-----------------|--|
| İşveren         | : Göçay-Onur Turizm İşletmecilik Yatırım İnşaat Nakliyecilik Madencilik ve Tic. A.Ş. |
| Yapım Yılı      | : 2006-2009  |
| Yeri            | : Dalaman / Muğla  |
| Sınıfı          | : 5 Yıldızlı Otel ve 18 delikli Golf Tesisi  |
| Kapasitesi      | : 834 yatak  |
| Arazi Büyüklüğü | : 1.500.000 m <sup>2</sup>   |
| İnşaat Alanı    | : 100.000 m <sup>2</sup>   |

Muğla İli, Ortaca İlçesi, Sarigerme Turizm merkezinde bulunan "Hilton Dalaman Sarigerme Resort & SPA" tesisi Temmuz 2009'da 834 yatak kapasiteli 5 Yıldızlı Otel ve Golf Tesisi olarak işletmeye alınmıştır. Tesis, Hilton Oteller zincirinin Türkiye'deki ilk Resort Otelidir. 1.500.000 m<sup>2</sup> alan üzerine kurulmuş olup, Golf Tesisi yapım aşamasındadır.

[www.hiltondalaman.com](http://www.hiltondalaman.com)

# TURİZM TESİSLERİ YATIRIM İNŞAAT İŞLETME



## PINE BAY HOLIDAY RESORT

|                 |                                      |
|-----------------|--------------------------------------|
| İşveren         | : Göçtur Turizm Yatırım ve Tic. A.Ş. |
| Yapım Yılı      | : 1988-1992                          |
| Yeri            | : Çamlıman Mevkii, Kuşadası          |
| Sınıfı          | : 1. Sınıf Tatil Köyü                |
| Kapasitesi      | : 1500 Yatak                         |
| Arazi Büyüklüğü | : 420.000 m <sup>2</sup>             |
| İnşaat Alanı    | : 55.000 m <sup>2</sup>              |

Pine Bay Holiday Resort, Beş yıldızlı otel ve 1. sınıf tatil köyü olarak 1500 kişilik yatak kapasitesiyle 420.000 m<sup>2</sup>'lik alana kuruludur. 1988-1992 yılları arasında Göçay İnşaat tarafından inşaatı yapılmış olan Pine Bay Holiday Resort, 2007 yılına kadar işletilmiştir.

[www.pinebay.com](http://www.pinebay.com)



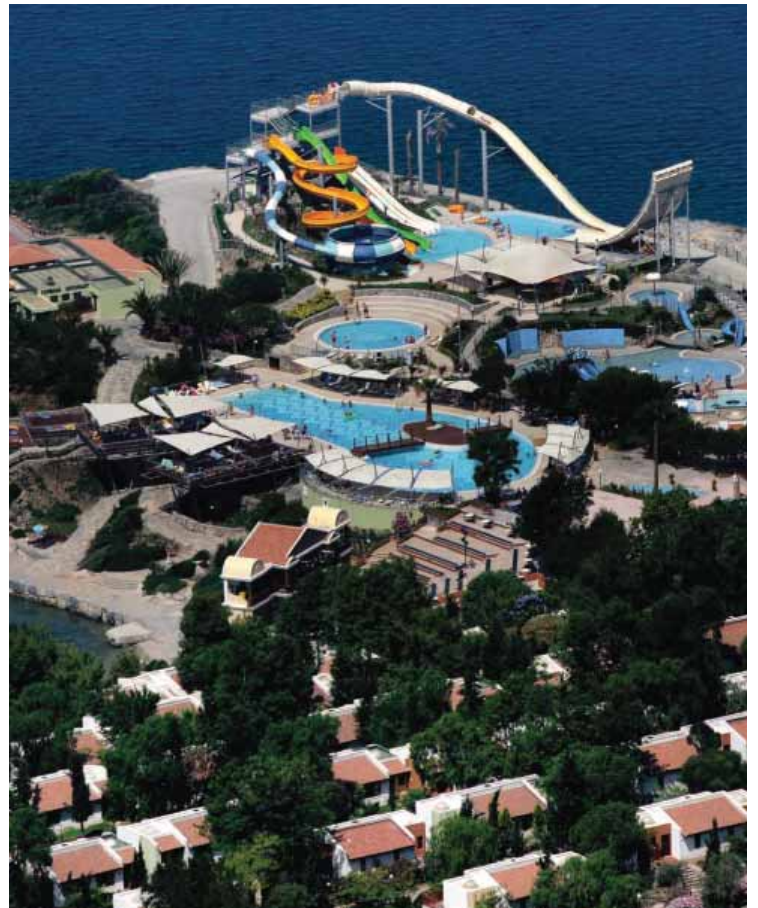

# TURİZM TESİSLERİ YATIRIM İNŞAAT İŞLETME



## PINE BAY BEACH CLUB

|                 |                                      |
|-----------------|--------------------------------------|
| İşveren         | : Göçtur Turizm Yatırım ve Tic. A.Ş. |
| Yapım Yılı      | : 2001-2002                          |
| Yeri            | : Ilıca Mevkii, Kuşadası             |
| Sınıfı          | : 1. Sınıf Tatil Köyü                |
| Kapasitesi      | : 624 Yatak                          |
| Arazi Büyüklüğü | : 47.000 m <sup>2</sup>              |
| İnşaat Alanı    | : 15.000 m <sup>2</sup>              |



2001-2002 yılları arasında Göçay İnşaat tarafından inşaatı yapılmış olan Pine Bay Beach Club, 2007 yılına kadar işletilmiştir.



### MARİNA HOTEL KUŞADASI

|              |                                      |
|--------------|--------------------------------------|
| İşveren      | : Göçsar Turizm Yatırım ve Tic. A.Ş. |
| Yapım Yılı   | : 1994-1996                          |
| Yeri         | : Yatlımanı Mevkii, Kuşadası         |
| Sınıfı       | : 4 yıldızlı otel                    |
| Kapasitesi   | : 250 Yatak                          |
| İnşaat Alanı | : 5.000 m <sup>2</sup>               |



1994-1996 yılları arasında Göçay İnşaat tarafından inşaatı yapılmış olan Marina Hotel Kuşadası, 2007 yılına kadar işletilmiştir.  
[www.marinahotelkusadasi.com](http://www.marinahotelkusadasi.com)

# TURİZM TESİSLERİ *YATIRIM İNŞAAT İŞLETME*



## *SAİT HALİM PAŞA YALISI*

İstanbul Boğazı'nın en özel yapılarından biri olan Sait Halim Paşa Yalısı 2005- 2008 yılları arasında Göçtur Turizm A.Ş. tarafından resmi-özel davet ve organizasyon konularında hizmet veren Özel Belgeli Turizm Tesisi olarak işletilmiştir.





# ENERJİ



## DOĞANLI - ÇUKURCA BARAJLARI VE HES PROJELERİ

DC Hidro Enerji Üretim Anonim Şirketi, Türkiye-Avusturya ikili işbirliği anlaşması kapsamında bulunan Doğanlı ve Çukurca Barajlarını söz konusu yasal gelişmelere göre Yap-İşlet-Devret (YİD) modeliyle hayata geçirmek üzere, Göçay İnşaat Taahhüt ve Ticaret A.Ş., Özdemir İnşaat Turizm Enerji Sanayi ve Ticaret A.Ş., Esat Enerji Üretim ve Ticaret A.Ş., Vatech Hydro GmbH, GE Renewable Austria GmbH, Voith Siemens Hydro Power Gen. GmbH & CO KG, Pöyryenergy GmbH ve Dolsar Mühendislik Ltd.Şti. iştiraki ile 2008 yılında kurulmuştur. Hakkari ili sınırlarında Zap Suyu üzerinde 4 adet baraj yapılacak olup kurulu gücünün ~735 MW olması planlanmaktadır. Yıllık enerji üretiminin ~ 2.358 Gwh / yıl, yıllık enerji üretim getirisinin ise 235.000.000 \$ / yıl olacağı öngörülmektedir.

|                  | <i>Kurulu Güç</i> | <i>Yıllık Enerji Tüketimi</i> |
|------------------|-------------------|-------------------------------|
| Doğanlı 1 Barajı | 115 MW            | 393 Gwh                       |
| Doğanlı 2 Barajı | 45 MW             | 135 Gwh                       |
| Doğanlı 3 Barajı | 295 MW            | 960 Gwh                       |
| Çukurca Barajı   | 280 MW            | 870 Gwh                       |
|                  | <b>+</b>          | <b>+</b>                      |
|                  | <b>735 MW</b>     | <b>2.358 Gwh</b>              |

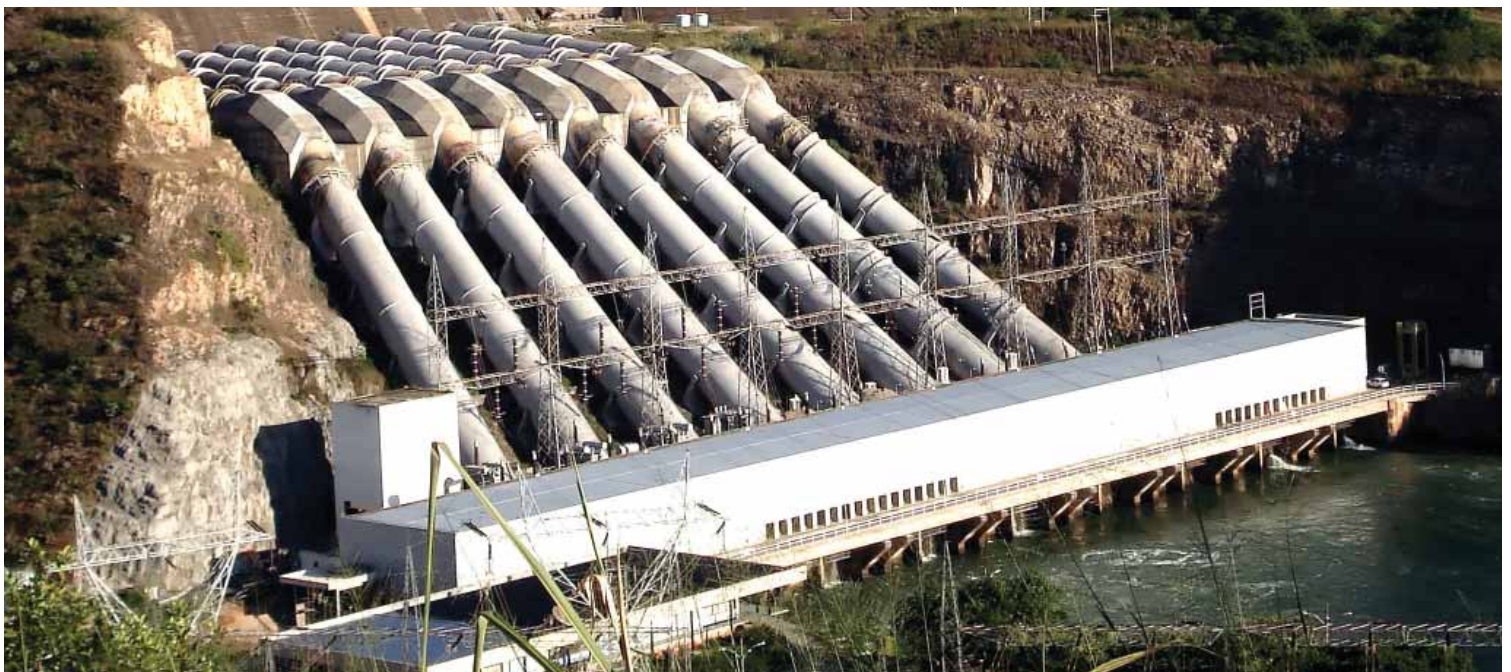

# İŞTİRAKLERİMİZ İNŞAAT



## NÖMAYG İŞ ORTAKLIĞI

Gebze-Orhangazi-İzmir Otoyolu projesini Y.İ.D. (Yap-İşlet-Devret) modeliyle gerçekleştirmek üzere Nurol - Özaltın - Makyol - Astaldi - Yüksel - Göçay tarafından 2011 yılında kurulmuştur.



# İŞTİRAKLERİMİZ *YAP - İŞLET - DEVRET*



## **OTOYOL YATIRIM VE İŞLETME A.Ş.**

Otoyol Yatırım ve İşletme A.Ş., Nurol İnşaat ve Ticaret A.Ş., Özaltın İnşaat Ticaret ve Sanayi A.Ş., Makyol İnşaat Sanayi Turizm ve Ticaret A.Ş., Astaldi S.p.A, Yüksel İnşaat A.Ş., Göçay İnşaat Taahhüt ve Ticaret A.Ş. firmalarının iştiraki ile 2010 yılında kurulmuştur. Kuruluş amacı, Gebze-Orhangazi-İzmir (İzmit Körfezi Geçşi ve Bağlantı Yolları dahil) Otoyolu Projesinin Yap-İşlet-Devret (YİD) modeliyle yapılması, işletilmesi ve devredilmesidir.

## İŞTİRAKLERİMİZ *TURİZM*



### **GÖÇAY – ONUR TURİZM İŞLETMECİLİK YATIRIM İNŞAAT NAKLİYECİLİK MADENCİLİK VE TİCARET A.Ş.**

Muğla İli, Ortaca İlçesi, Sarıgerme Turizm merkezinde bulunan "Hilton Dalaman Sarıgerme Resort & SPA" Tesisi Temmuz 2009'da 834 yatak kapasiteli 5 Yıldızlı Otel ve Golf Tesisi olarak işletmeye alınmıştır. Tesis, Hilton Oteller zincirinin Türkiye'deki ilk Resort Otelidir. 1.500.000m<sup>2</sup> alan üzerine kurulmuştur.

## İŞTİRAKLERİMİZ *ENERJİ*



### *DC HİDRO ENERJİ ÜRETİM ANONİM ŞİRKETİ*

DC Hidro Enerji Üretim Anonim Şirketi, Türkiye-Avusturya ikili işbirliği anlaşması kapsamında bulunan Doğanlı ve Çukurca Barajlarını Yap-İşlet-Devret (YİD) modeliyle hayata geçirmek üzere, Göçay İnşaat Taahhüt ve Ticaret A.Ş., Özdemir İnşaat Turizm Enerji Sanayi ve Ticaret A.Ş., Esat Enerji Üretim ve Ticaret A.Ş., Vatech Hydro GmbH, GE Renewable Austria GmbH, Voith Siemens Hydro Power Gen. GmbH & CO KG, Pöyryenergy GmbH ve Dolsar Mühendislik Ltd.Şti. iştiraki ile 2008 yılında kurulmuştur.

# ÜYE OLUNAN KURULUŞLAR



ANKARA TİCARET ODASI (ATO)



ANKARA SANAYİ ODASI (ASO)



TÜRKİYE ODALAR VE BORSALAR BİRLİĞİ (TOBB)



TÜRKİYE  
MÜTEAHHİTLER  
BİRLİĞİ

TÜRKİYE MÜTEAHHİTLER BİRLİĞİ (TMB)

Mehmet Erdal EREN  
28, 29 ve 30. Dönem Başkanı (2004-2011)

Mehmet Erdal EREN  
33. Dönem Başkanı (2021-2023)



TÜRKİYE  
İNŞAAT SANAYİCİLERİ  
İŞVEREN SENDİKASI

TÜRKİYE İNŞAAT SANAYİCİLERİ İŞVEREN SENDİKASI (INTES)



ASFALT  
MÜTEAHHİTLERİ  
DERNEĞİ

ASFALT MÜTEAHHİTLERİ DERNEĞİ (ASMÜD)

Mustafa GÖÇEN  
4. ve 5. Dönem Başkanı (2002-2006)



DIŞ EKONOMİK İLİŞKİLER KURULU  
FOREIGN ECONOMIC RELATIONS BOARD

DIŞ EKONOMİK İLİŞKİLER KONSEYİ (DEİK)



TÜRKİYE SANAYİCİ VE İŞADAMLARI DERNEĞİ (TÜSİAD)



World Water Council

DÜNYA SU KONSEYİ (WWC)



TÜRKİYE TURİZM YATIRIMCILARI DERNEĞİ  
TTYD  
TÜRKİYE TURİZM YATIRIMCILARI DERNEĞİ

TÜRKİYE TURİZM YATIRIMCILARI DERNEĞİ (TTYD)

Mustafa GÖÇEN  
Disiplin Kurulu (Yedek) Üyesi

Mehmet GÖÇEN  
Yönetim Kurulu (Yedek) Üyesi

# YÖNETİCİLER

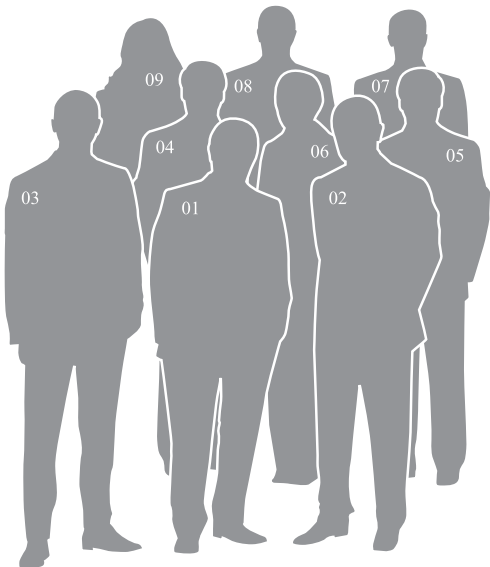

**01. Mustafa GÖÇEN**

Yönetim Kurulu Başkanı

**02. M.Erdal EREN**

Yönetim Kurulu Başkan Yrd.

**03. Mehmet GÖÇEN**

Yönetim Kurulu Üyesi

**04.**

**05. Mustafa SELÇUK**

Genel Müdür Yardımcısı

**06. Buket UNGAN**

Genel Müdür Yardımcısı

**07. Ali BÜRÜCÜ**

Satınalma Müdürü

**08. İ. Babür TELLİOĞLU**

İhale ve Teklif Hazırlama Müdürü

**09. Alev SEVİL AKBABA**

Muhasebe Müdür Yardımcısı

# İLETİŞİM



## GÖÇAY İNŞAAT TAAHHÜT VE TİCARET A.Ş.

### Genel Müdürlük

Saniye Sokak No:6  
Gaziosmanpaşa 06700  
Ankara / TÜRKİYE

**Telefon:** +90 (312) 447 6788 (pbx)

**Fax:** +90 (312) 447 6799

gocay@gocay.com.tr

www.gocay.com.tr

### İstanbul Ofis

Nispetiye Mah. Aytar Cad.  
Burç Apt. No.36 D.5 Beşiktaş  
İstanbul / TÜRKİYE

**Telefon:** +90 (212) 288 2551

**Fax:** +90 (212) 275 9909

gocay@gocay.com.tr

www.gocay.com.tr

## OTOYOL YATIRIM VE İŞLETME A.Ş.

Bilkent Plaza A3 Blok  
K.2 No:21-24 Bilkent 06800  
Ankara / TÜRKİYE

**Telefon:** +90 (312) 291 3300

**Fax:** 90 (312) 266 0995

otoyol@otoyolas.com.tr

www.otoyolas.com.tr

## GÖÇAY-ONUR TURİZM İŞLETMECİLİK YATIRIM İNŞAAT NAKLİYECİLİK MADENCİLİK VE TİC.A.Ş.

Mustafa Kemal Mah. 2118 Cad.B Blok.No:4B/130  
Çankaya / Ankara / TÜRKİYE

**Telefon:** +90 (312) 447 6788 (pbx)

**Fax:** +90 (312) 447 6799

info@hiltondalaman.com

www.hiltondalaman.com

## HILTON DALAMAN SARIGERME RESORT & SPA

Sarıgerme Turizm Merkezi P.K.11  
Ortaca 48610 Muğla / TÜRKİYE

**Telefon:** +90 (252) 286 8686

**Fax:** +90 (252) 286 8606

info@hiltondalaman.com

www.hiltondalaman.com





**GÖÇAY**

Saniye Sokak No:6 Gaziosmanpaşa  
06700 Ankara / TURKEY  
Tel : 90 (312) 447 6788 (pbx)  
Faks : 90 (312) 447 6799  
e.mail : gocay@gocay.com.tr

[www.gocay.com.tr](http://www.gocay.com.tr)